

## Moderatrice

### • ANNALISA CARDONE

Psicologa e psicoterapeuta, coordinatrice dell'Area prevenzione e tutela salute donna dell'U.O. Attività Consultoriali presso il Distretto Centro di Ancona, ASUR Marche Area Vasta 2.

## Relatrici

### • MYRIAM FUGARO

Avvocata e presidente di "Donne e Giustizia", associazione che gestisce il Centro anti-violenza della Provincia di Ancona.

### • SIMONA CARDINALETTI

Psicologa e psicoterapeuta, responsabile della casa rifugio per donne maltrattate "Zefiro" di Ancona, gestita dalla Cooperativa sociale "La Gemma".

### • ELENA GRILLI

Psicologa e psicoterapeuta, coordinatrice dell'equipe del Centro anti-violenza "Donne e Giustizia" e consulente della Casa rifugio "Zefiro".

### • MARGHERITA CARLINI

Psicologa e criminologa forense, responsabile dello Sportello anti-stalking della Provincia di Ancona presso "Donne e Giustizia".

## SEDE DEL SEMINARIO:

Hotel City

Via Matteotti 112/114 - Ancona

## SEGRETERIA ORGANIZZATIVA:

Ordine Psicologi della Regione Marche

Tel. 071 2072630

E-mail:

[comunicazioni@ordinepsicologimarche.it](mailto:comunicazioni@ordinepsicologimarche.it)

## MODALITÀ DI ISCRIZIONE:

inviare una mail a

[comunicazioni@ordinepsicologimarche.it](mailto:comunicazioni@ordinepsicologimarche.it)

specificando la propria professione.

IL SEMINARIO È GRATUITO

ED È APERTO A:

- Psicologi
- Avvocati
- Assistenti sociali
- Medici
- Educatori
- Forze dell'Ordine



ORDINE DEGLI PSICOLOGI  
CONSIGLIO REGIONALE DELLE MARCHE

*2° Seminario*

# PERCORSI DI USCITA DALLA VIOLENZA

a cura dell'associazione

**Ancona, 5 ottobre 2013**

laGemma  
cooperativa sociale ONLUS



consigliera  
di parità

UFFICIO DELLA CONSIGLIERA DI PARITÀ  
Provincia di Ancona

La **VIOLENZA DOMESTICA** consiste in una serie continua di maltrattamenti fisici, sessuali e psicologici agiti all'interno di una relazione intima allo scopo di ottenere e mantenere una posizione di potere e **CONTROLLO**.

Le donne possono trovarsi ad essere **INTRAPPOLATE** in una relazione abusante a causa di innumerevoli fattori, di cui il principale è il timore di ulteriori e più drammatiche violenze in risposta ai tentativi di difendere la propria autonomia oppure in seguito ad una separazione. La forma che la violenza può prendere in quest'ultimo caso è un fenomeno ormai noto col termine di "**STALKING**" che in casi purtroppo non poi così rari può anche sfociare in **FEMMINICIDIO**.

La complessità dei bisogni di cui è portatrice la donna che subisce violenze da parte di un partner richiede una risposta altrettanto complessa ed integrata da parte dei servizi, le istituzioni, la comunità intera. Il primo di questi è il bisogno di **SICUREZZA**.

Gli psicologi che a vario titolo si trovano a ricevere la richiesta d'aiuto delle donne intrappolate nella spirale della violenza hanno un ruolo chiave nell'accoglienza e nel **SOSTEGNO**, ma anche nella pianificazione dell'**USCITA DALLA VIOLENZA** e nella tutela della sicurezza delle donne e dei loro figli.

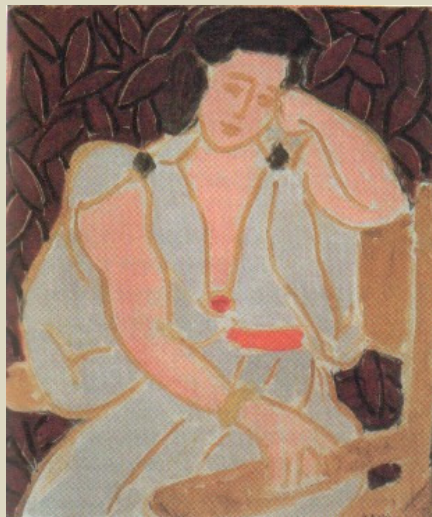

## Programma

**8:30** Registrazione dei partecipanti

**9:00** Apertura dei lavori

Dott. **BERNARDO GILI**, Presidente Ordine degli Psicologi delle Marche

Dott.ssa **PATRIZIA VETULI**, Coordinatrice della Commissione Cultura dell'Ordine degli Psicologi delle Marche

Dott.ssa **PINA FERRARO FAZIO**, Consigliera di Parità Effettiva per la Provincia di Ancona

**Moderatrice:** Dott.ssa **ANNALISA CARDONE**  
**Che cosa abbiamo negli occhi?**

*Difendere e difendersi dal degrado dell'immagine della donna che nutre le radici della violenza di genere*

**10:00** Avv. **MYRIAM FUGARO**

**La risposta istituzionale alla violenza domestica**

*La rete dei centri antiviolenza, il 1522, la Legge regionale n. 32/2008, la rete territoriale, criticità.*

**10:30** Dott.ssa **SIMONA CARDINALETTI**  
**Da "vittima" a "resiliente": il percorso in una casa rifugio**

*L'accoglienza e il sostegno in casa rifugio, la ricostruzione dell'autonomia e il reinserimento sociale.*

**11:15** Coffee break

**11:30** Dott.ssa **ELENA GRILLI**  
**Tecniche comportamentali al servizio della sicurezza**

*Il ciclo della violenza, i meccanismi del rinforzo, il piano di sicurezza e il piano di fuga.*

**12:15** Dott.ssa **MARGHERITA CARLINI**  
**La tutela della vittima di stalking**

*La consulenza all'interno dello sportello anti-stalking, la valutazione dei fattori di rischio, strategie comportamentali di difesa.*

**13:00** Discussione e conclusioni

